

# メタルヘッドガスケット

## ビードタイプ

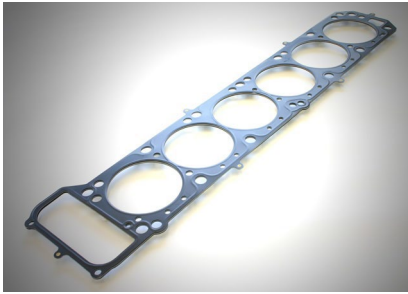

高いシール性を要求される燃焼室回りや、水穴とオイル穴の周囲にプレス加工によるビードを設けることにより、高面圧を確保するのがビードタイプです。  
そのレイアウトはビードの幅や高さによって適切に分布されています。

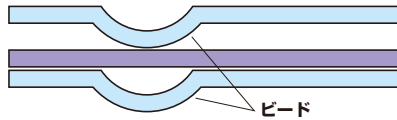

ビードタイプ断面

### ビードタイプ メタルヘッドガスケット価格表

	エンジン型式	ボア径φ	0.8mm	1.0mm	1.2mm	1.4mm	1.5mm	1.6mm	1.8mm	2.0mm	2.5mm	3.0mm
日産	L30~L32	90.5	¥22,000	¥22,000	¥23,000	¥24,000	¥24,000	¥25,000	¥26,000	¥27,000 (2.2mm ¥28,000)	¥30,000	¥32,000
	L28	86/87/89	¥22,000	¥22,000	¥23,000		¥24,000			¥27,000		
	L20, L24, L26	80.5/83.5		¥22,000	¥23,000		¥24,000			¥27,000		
	L18 改	90.5		¥22,000	¥23,000		¥24,000			¥27,000		
	L14, L16, L18	86/87		¥22,000	¥23,000		¥24,000			¥27,000		
	FJ20E/T	90/92/93	¥22,000	¥22,000	¥23,000		¥24,000	¥25,000		¥27,000	¥30,000	¥32,000
	A12~A15	79/79.5	¥18,000	¥18,000	¥19,000		¥20,000			¥23,000		
	Z20	90		¥19,000	¥21,000		¥23,000			¥25,000	¥27,000	¥30,000
	U20	91			¥30,000		¥33,000			¥36,000	¥39,000	
	G7	79.5							¥38,000			
	CA18DE	85	¥27,000	¥27,000	¥27,000	¥28,000	¥28,000	¥28,000	¥29,000	¥29,000	¥31,000	¥33,000
	RB20DE	83.5		¥25,000	¥25,000		¥25,000	¥25,000		¥27,000	¥30,000	
VG30E/T	90.5		¥43,000	¥43,000		¥44,000		¥45,000	¥46,000			
トヨタ	2TG (STD)	87			¥23,000							
	2TG	90			¥23,000		¥24,000			¥27,000	¥30,000	¥32,000
	18RG (STD)	90			¥23,000							
	18RG	92/92.5		¥22,000	¥23,000		¥24,000			¥27,000	¥30,000	¥32,000
	4K	76/80.5	¥18,000	¥18,000	¥19,000		¥20,000			¥23,000	¥26,000	¥28,000
	2000GT (3M)	78			¥36,000		¥39,000			¥46,000		
	2E	75	¥28,000	¥28,000	¥29,000		¥30,000			¥32,000	¥35,000	¥38,000
	4E	75	¥19,000	¥19,000	¥21,000			¥23,000		¥25,000		
	4AG (16V)	82.5	¥18,000	¥18,000	¥19,000		¥22,000			¥24,000		
	4AG (16V)	83.5	¥20,000	¥20,000	¥21,000		¥23,000			¥26,000		
	1GG (T)	76/77/79	¥25,000	¥25,000	¥26,000		¥27,000			¥29,000		
	5MG/6MG	84/86		¥33,000	¥33,000		¥35,000			¥35,000		
7MG	84/86		¥33,000	¥33,000		¥35,000			¥35,000			
3SG (1型2型)	87/87.5/88	¥29,000	¥29,000	¥29,000	¥30,000	¥30,000	¥30,000	¥31,000	¥32,000	¥37,000	¥40,000	
三菱	6G72	93	¥50,000	¥50,000	¥50,000		¥50,000	¥50,000	¥51,000	¥55,000	¥57,000	¥59,000
	6G74	94.5	¥50,000	¥50,000	¥50,000		¥50,000	¥50,000	¥51,000	¥55,000	¥57,000	¥59,000
	G63B	86	¥27,000	¥27,000	¥27,000		¥29,000	¥29,000	¥29,000	¥31,000	¥35,000	¥39,000
マツダ	B6 (DOHC)	80.5/81.5/82.5	¥28,000	¥28,000	¥29,000		¥30,000	¥31,000	¥31,000	¥31,000	¥35,000	¥39,000

※日産L20はE30とY70シリンダーに適合。L20最終の14Sシリンダーは水穴形状が異なるため使用不可。  
※締付トルクは、マニュアルを参考にしてください。設定の無いボアや厚みに関してはご相談ください。